

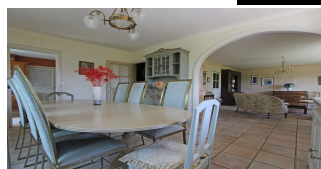

UNE ÉLÉGANTE PROPRIÉTÉ, À L'EMPLACEMENT RÊVÉ, SUR FOUESNANT.

Prix : 682 500 €

Ref : 1996

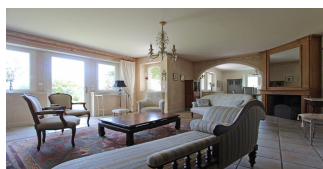

Dans un **environnement très au calme**, avec **toutes les commodités à pied** que peut vous offrir la commune de **FOUESNANT**, cette **élégante propriété** a été édiée en **1997** & profite d'une **belle superficie** de plus de 238 m² habitables. Elle se compose d'une **belle entrée** desservant d'un côté l'**espace de vie** avec un **beau salon-séjour** avec **cheminée**, jouxtant une **belle salle à manger**; la **cuisine agencée** simplement se niche entre cette dernière & une **superbe véranda**, **exposée plein Ouest** avec une **vue dégagée & imprenable** sur une **Zone Naturelle**. Coté nuit, toujours au **rez-de-chaussée**, une **très belle suite parentale** prend place avec une **grande chambre** avec **salle d'eau privative**, un **dressing** & une **grande salle de bains**. A l'**étage**, vous y trouverez **trois belles chambres**, une **chambre de bonne taille** & une **salle d'eau agencée**. Très fonctionnelle avec une **pièce de service**, un **garage** avec un **atelier en étage** font de cette **propriété de caractère**, un **lieu de vie familial** avec une **situation prisée**. **Le terrain de 1 860 m² est juste beau avec les possibilités suivantes : "Possibilité de rachat de terrain non constructible en sus environ 955 m²" "Possibilité rachat de terrain constructible en sus environ 670 m²".** Honoraires Agence inclus : 5%TTC à charge acquéreur. Prix exprimé hors honoraires : 650 000 €, **soit 2 731 €/m²**. Les informations sur les risques auxquels ce bien est exposé sont disponibles sur le site Géorisques : www.georisques.gouv.fr

Environnement : Suburbain
Surface habitable : 238 m²
Surface séjour : 47 m²
Surface terrain : 1860 m²
Année de construction : 1997

État général : Très bon
Nombre de pièces : 6
Nombre de chambres : 4
Nombre de salle de bains : 3

Notes complémentaires

--

Étage : 1
Ascenseur : Non
Exposition : Sud-Ouest
Cave: Non

Type de chauffage : Pompe à chaleur
Stationnement : Garage et parking
Taxe foncière : 1788

