« Pour votre Bien nous vous réservons le Meilleur »

UN APPARTEMENT TYPE 2 ENTIÈREMENT REFAIT, DANS UNE RÉSIDENCE PROCHE DU CENTRE-VILLE.

Loyer : 380 € hors charges

Ref : 1183

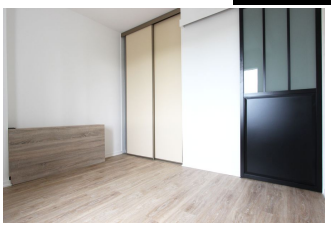

Situé dans une résidence sécurisée non loin du centre-ville de Quimper, cet **appartement type 2** a entièrement été **rénové en 2017**. Il possède une entrée avec placard, un espace de vie avec coin **cuisine équipée à neuf** (plaques vitrocéramique, hotte, réfrigérateur et four), une chambre avec placard agencé & une salle d'eau équipée attenante, ainsi qu'un wc indépendant. Ce logement dispose également d'une **grande cave agencée avec lumière** et bénéficie d'un **stationnement facile,** au sein de la résidence. Les charges de 39 € comprennent le chauffage, l'entretien des parties communes ainsi que la taxe d'ordures ménagères. **Dépôt de garantie 380 €. Honoraires d'Agence : 266 € à la charge du locataire.**

Environnement : Suburbain
Surface Carrez : 32 m^2
Surface séjour : 20 m^2
Année de construction : 1989
État général : Très bon

Nombre de pièces : 2
Nombre de chambres : 1
Nombre de salle de bains : 1
Étage : 1

Notes complémentaires

--

Ascenseur : Non
Exposition : Sud
Type de chauffage : Gaz de ville collectif
Stationnement : Parking extérieur

Cave: Oui
Charges locatives : 39 €

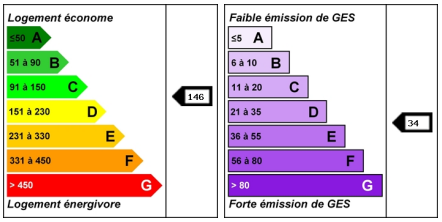

L'agence : 8 Rue du Parc, 29000 Quimper - Tél : 02 98 64 04 04 - Mail : contact@lagence-quimper.com